

INFOTAG



FÜR SCHÜLERINNEN UND SCHÜLER

Informationsveranstaltungen zu Studienfächern

Facheinführungen / Laborführungen / Workshops

Teilnahme an Vorlesungen / Gespräche mit Studierenden

23. Januar 2017



UNIVERSITÄT PADERBORN
Die Universität der Informationsgesellschaft

Mehr Informationen unter:
www.uni-paderborn.de/zsb

Inhaltsverzeichnis

Herzlich willkommen zum INFOTAG der Universität Paderborn für Schülerinnen und Schüler	3
Das Programm des INFOTAGES	4
Facheinführungen	4
Lehrveranstaltungen	6
Laborführungen und Workshops	10
Weitere Informationsveranstaltungen/Workshops	11
Informationsstände im Foyer	12
Beratung, Service, Angebote	13
Zentrale Studienberatung (ZSB)	13
Die Allgemeine Studienberatung der ZSB	13
Beauftragte für die Belange behinderter und chronisch kranker Studierender in der ZSB	13
Studierendensekretariat/Service Center	14
Allgemeiner Studierendenausschuss (AStA)	15
Fachschaften	15
Hochschulsport	15
Stiftung Studienfonds OWL	15
International Office (IO)	16
Universitätsbibliothek Paderborn	16
Studentenwerk Paderborn	16
Zentrum für Informations- und Medientechnologien (IMT)	16
Zentrum für Bildungsforschung und Lehrerbildung (PLAZ)	17
Zentrum für Sprachlehre (ZfS)	17
Studieren an der Universität Paderborn	18
Bachelor- und Masterstudiengänge	18
Bachelorstudiengänge an der Universität Paderborn	19
Lehrerbildende Bachelorstudiengänge (Bachelor of Education)	20
Studieren an der Universität Paderborn ohne Allgemeine Hochschulreife	21
Weitere Eignungsprüfungen	21
Informationen für Lehrerinnen und Lehrer	23
Gebäudeplan und Hinweise zu den Veranstaltungsräumen	24

Herzlich willkommen zum INFOTAG der Universität Paderborn für Schülerinnen und Schüler



Die Zentrale Studienberatung heißt Sie im Namen der Universität Paderborn herzlich willkommen! Der INFOTAG soll Ihnen einen Eindruck vom Studienalltag vermitteln und Ihnen Gelegenheit geben, sich über die Studiemöglichkeiten an der Universität Paderborn zu informieren.

Angebote am INFOTAG für Schülerinnen und Schüler:

- Facheinführungen: Vorstellung von Studiengängen und Studienfächern durch Hochschullehrer/-innen und andere Fachvertreter/-innen
- Laborführungen
- Teilnahme an regulären Lehrveranstaltungen
- Bibliotheksführungen
- Infostände im Foyer
- viele Gesprächsmöglichkeiten inner- und außerhalb des Foyers
- Essen und Trinken in Mensa und Cafété (bitte zeigen Sie unbedingt Ihren Schülerausweis vor, um zum ermäßigten Studierendentarif essen zu können)

In diesem Heft finden Sie eine genaue Übersicht über die Veranstaltungen am INFOTAG (Facheinführungen, Labor- und Bibliotheksführungen, Lehrveranstaltungen). Ferner soll Ihnen das Heft helfen, sich auch über die weiteren Beratungs- und Gesprächsmöglichkeiten (nicht nur) am INFOTAG zu informieren.

Die Besucherzahlen beim INFOTAG sind schwer zu prognostizieren. Wir bitten deshalb um Verständnis, dass es bei der einen oder anderen Veranstaltung am INFOTAG auch einmal etwas voller werden kann.

Sollten Sie im Vorfeld der Veranstaltung oder auch im Nachgang noch Fragen haben, hilft Ihnen das Team der Zentralen Studienberatung gerne weiter!

Wir wünschen Ihnen einen informativen und erlebnisreichen Tag an der Universität Paderborn!

Ihre Zentrale Studienberatung (ZSB)

Das Programm des INFOTAGES

Facheinführungen

Hinweis: Ist nur eine Zeit angegeben, so findet die Veranstaltung nur einmal statt; sind mehrere Zeiten angegeben, so findet dieselbe Veranstaltung mehrfach statt.

Fach/Studiengang	Referent/-in	Zeit 1	Zeit 2	Raum
Studieren an der Universität Paderborn	Mitarbeiter/-innen der ZSB	08.30, 09.00, 09.30, 10.00 (je ½ Stunde)		H 2

Auf dem Weg in den Lehrerberuf

1. Vorträge

- | | | | | |
|---|---------------------------|---------------|--|---------|
| a) Grundschullehrer/-in werden! Informationsveranstaltung zum Grundschullehrerstudium an der Universität Paderborn (Facheinführung Grundschulpädagogik) | Büker | 10.00 – 10.45 | | H 3 |
| b) In der Praxis lernen: Praxissemester und Vorbereitungsdienst | ZfsL Detmold | 11.00 – 12.00 | | W 3.210 |
| c) Lehramt studieren – an der Universität Paderborn | Schade/
Rüweler (PLAZ) | 13.00 – 14.00 | | C 1 |
| d) Wie werde ich Lehrerin/Lehrer an Berufskollegs mit Elektrotechnik und Maschinenbautechnik? | Bolte (PLAZ) | 14.00 – 15.00 | | W 2.210 |

2. Workshops

- | | | | | |
|---|-----------------------|--|--|---------|
| a) „Entdecke, was in Dir steckt“ – Stärken (und Schwächen) für ein Lehramtsstudium mit dem LehramtsNavi im Netz online erkunden | Kohlmeyer/
Mertens | 08.30 – 14.00
Einstieg im o. g. Zeitraum
jederzeit möglich | | Q 2.203 |
| b) Welche Aufgaben und Anforderungen erwarten mich im Lehrerberuf? | ZfsL Paderborn | 09.15 – 10.45 | | W 3.210 |

3. Individuelle Beratung

- | | | | | |
|--|---------------------------|---------------|--|-----------------------|
| a) Lehrerin oder Lehrer werden? – Individuelle Beratung für Studieninteressierte | Rüweler/
Schade (PLAZ) | 09.00 – 14.00 | | Infostand
im Foyer |
|--|---------------------------|---------------|--|-----------------------|

Hinweis: Facheinführungen zu einzelnen Unterrichtsfächern finden Sie auch im folgenden Angebot der Fakultäten.

Fakultät für Kulturwissenschaften				
„Sprache, Künste, Kultur und Gesellschaft“ – Ein Überblick über die Studienmöglichkeiten in der Fakultät für Kulturwissenschaften	Fröger	10.00 – 11.00		C 5.218
Das Fach Kunst stellt sich vor	Penning/Schmitt-Chandon u. Koll.	10.00 – 10.45		S 0.103
Germanistik	Schulte Eickholt	11.00 – 12.00	12.00 – 13.00	W 0.209
Studiengänge des Instituts für Katholische Theologie [Bachelor/Master of Education Kath. Religionslehre/Anteilsfach Komparative Theologie der Religionen (Zwei-Fach-Bachelor)]	Lammers	11.00 – 12.00		N 3.202
Informationsveranstaltung Medienwissenschaften	Kaerlein	11.00 – 11.45	12.00 – 12.45	E 2.339
Einführung in das Anteilsfach Erziehungswissenschaft im Rahmen des Zwei-Fach-Bachelorstudiengangs der Fakultät für Kulturwissenschaften (nicht schulischer Studiengang)	Bentler	12.15 – 13.00		H 5.242
Philosophieren studieren? Angebote in Paderborn	Peucker	13.00 – 13.45		L 2.201
Einführung in das Unterrichtsfach Pädagogik	Martin	13.00 – 13.45		H 6.211
Facheinführung Geschichte	Bischoff	13.00 – 13.45		N 4.319

Hinweis: Wir empfehlen dringend, vor dem Besuch der Facheinführungen die allgemein einführende Veranstaltung der ZSB „Studieren an der Universität Paderborn“ zu besuchen.

Fach/Studiengang	Referent/-in	Zeit 1	Zeit 2	Raum
Fakultät für Kulturwissenschaften				
Infoveranstaltung: Unterrichtsfächer (Bachelor of Education) und Anteilsfächer (Zwei-Fach-Bachelor) Französisch und Spanisch	Adamk	13.00 – 13.45		H 2.240
Vorstellung der Studiengänge am Institut für Anglistik/Amerikanistik: Anteilsfächer Anglistische-Amerikanistische Literatur- und Kulturwissenschaft sowie Englische Sprachwissenschaft (Zwei-Fach-Bachelor); Linguistik (Bachelor); Unterrichtsfach Englisch (B.Ed./M.Ed.)	Freudinger/Mildorf/Steininger	13.00 – 14.00		C 4.224
Lehramt Musik/Populäre Musik und Medien	Flieger/Herbst	13.00 – 13.45	14.00 – 14.45	H 7.321
Fakultät für Naturwissenschaften				
Physik – Studium. Und dann?	Sacher	09.00 – 10.00		A 3
Chemie	Tiemann	11.15 – 12.00		H 1
Chemie/Chemieingenieurwesen	Schmid/Schmidt	12.15 – 13.00		A 6
Studienangebote am Institut für Ernährung, Konsum und Gesundheit	Hellweg	10.00 – 10.45		J 5.324
Studium der Sportwissenschaft: Bachelor of Education (Lehramt) und Bachelor of Arts (Angewandte Sportwissenschaft)	Teubert	13.00 – 14.00		SP2 0.121
Fakultät für Maschinenbau				
Einführung in die Kunststofftechnik	KTP/ Mitarbeiter/-innen	09.15 – 09.45		P 1.2.21
Maschinenbau/Wirtschaftsingenieurwesen mit Schwerpunkt Maschinenbau/Chemieingenieurwesen	Schmid	10.00 – 11.00		P 7.201
Chemie/Chemieingenieurwesen	Schmid/Schmidt	12.15 – 13.00		A 6
Fakultät für Elektrotechnik, Informatik und Mathematik				
Mathematik studieren	Feudel/Schütt	09.00 – 10.00	10.00 – 11.00	A 6
Vorstellung Elektrotechnik, Informatik und Computer Engineering	Hilleringmann/Plessl/ Platzner	11.00 – 12.00	12.00 – 13.00	P 1.1.02
Vorstellung Wirtschaftsingenieurwesen Schwerpunkt Elektrotechnik	Böcker	13.00 – 14.00		O 1.224
Fakultät für Wirtschaftswissenschaften				
Wirtschaftsinformatik (B.Sc.)	Dangelmaier	09.00 – 09.40	10.20 – 11.00	H 5
International Business Studies (B.Sc.)	Eisele	09.00 – 09.40	10.20 – 11.00	H 1
Wirtschaftswissenschaften (B.Sc.)	Uhde	09.40 – 10.20		H 1
Studieren an der Fakultät für Wirtschaftswissenschaften	Weber/ Emmighausen	13.00 – 13.45		H 2

Lehrveranstaltungen

Hier finden Sie ausgewählte Veranstaltungen aus dem regulären Lehrangebot zum Hospitieren.

Bitte: Nehmen Sie Rücksicht auf die Studierenden und Lehrenden, indem Sie pünktlich kommen und die Lehrveranstaltung nicht vor dem Ende verlassen. Vielen Dank!

Wenn Sie daran interessiert sind, an anderen Tagen weitere Lehrveranstaltungen zu besuchen, können Sie dazu unser Programm „Studium live“ nutzen.

 **Weitere Infos:** <http://www.zsb.uni-paderborn.de/veranstaltungen/>

Fach/Zeit	Dozent/-in	Titel	Raum
Fakultät für Kulturwissenschaften			
Anglistik/Amerikanistik			
09.15 – 10.45	Sporkmann	English in Primary School	H 4.203
09.15 – 10.45	Mildorf	The Literary Interview	J 4.219
11.15 – 12.45	Mildorf	18th Century Drama	W 1.101
11.15 – 12.45	Schneider	Introduction to Cultural Studies	H 3
11.15 – 12.45	Böttcher	Translation I	E 0.120
11.15 – 12.45	Langstrof	English Linguistics in the classroom (HRSGe + G + SP)*	P 1.4.18
11.15 – 12.45	Mindt	English Linguistics in the classroom (GyGe/BK)*	J 4. 219
Erziehungswissenschaft			
09.15 – 10.45	Struchholz	Reformpädagogische Ansätze zur Leistungsbeurteilung	P 1.5.08.2
09.15 – 10.45	Stupeler	Familie im Wandel	H 6.203
11.15 – 12.45	Höke	Frühes Lernen, Schulanfang, Anfangsunterricht	J 3.330
11.15 – 12.45	Glawe	Erziehung und Bildung in der Grundschule	H 4.203
11.15 – 12.45	Struchholz	Bildung und Menschenrechte	H 6.203
Evangelische Theologie			
11.15 – 12.45	Leutzsch	Die neuen Revisionen der Lutherbibel und der Einheitsübersetzung	L 1.202
14.15 – 15.45	Leutzsch	Bartimäus – Inklusionssensible Lektüre einer biblischen Geschichte	L 1.202
Germanistik			
09.15 – 10.45	Kruse/Topalovic	Einführung in die Fachdidaktik Deutsch	P 7.2.03
16.15 – 17.45	Eke/Elit	Deutschsprachige Literatur der Gegenwart	G

Fach/Zeit	Dozent/-in	Titel	Raum
Fakultät für Kulturwissenschaften			
Geschichte			
14.15 – 15.45	Wolfram	Einführung in das Studium der mittelalterlichen Geschichte	E 0.143
16.15 – 17.45	Venzke/ Wolfram	Einführung in das Studium der mittelalterlichen Geschichte	H 6.238
Katholische Theologie			
09.15 – 10.45	Kasprowski	Die Kirchen im Nationalsozialismus. Widerstand oder Anpassung?	E 2.310
14.15 – 15.45	Garske	Unterrichtsplanung in der Grundschule	C 3.203
14.15 – 15.45	Priesching	Sklaverei in der frühen Neuzeit	L 2.201
14.15 – 15.45	Moritz	Geschichte des Bistums Paderborn	O 1.224
16.15 – 17.45	Garske	Weihnachten (HRSGe)*	C 3.203
Kunst			
11.00 – 13.00	Neuwinger	Museumskoffer-Werkstatt „Käthe Kollwitz und ihre Freunde“ – Zum 150. Geburtstag der Künstlerin. Ein Ausstellungsprojekt mit dem Käthe Kollwitz Museum in Berlin (Juni 2017)	S 2.106
11.00 – 13.00	Weinert	Körper im Raum. Hochdruck/Siebdruck	S 0.102 S 1.103 S 1.100
Medienwissenschaften			
11.15 – 12.45	Weber	Companion, Driver, Nurse: Rethinking Robots as Mass Media	E 2.145
16.15 – 17.45	Neubert	Klassiker der Medienwissenschaft: Paul Virilio	W 1.101
Philosophie			
09.15 – 11.45	Peckhaus	Einführung in die Philosophie der Technik	C 1
11.00 – 12.30	Rodrigues	Interkulturelle Philosophie: James, Die Vielfalt religiöser Erfahrung	L 2.201
11.15 – 12.45	Dear	Einführung in das Studium der Philosophie	L 2.202
14.15 – 15.45	Peckhaus	Einführung in die formale Logik	L 3.204
14.15 – 15.45	Milkov	Was ist kontinentale Philosophie?	N 4.232
16.15 – 17.45	Hagengruber	Philosophie und Informatik/Digitale Philosophie	N 1.101
16.15 – 17.45	Corall	Kritische Sozialphilosophie – Macht und Herrschaft	E 0.143

*Abkürzungen: G – Lehramt an Grundschulen, HRSGe – Lehramt an Haupt-, Real-, Sekundar- und Gesamtschulen, GyGe – Lehramt an Gymnasien und Gesamtschulen, BK – Lehramt an Berufskollegs, SP – Lehramt für sonderpädagogische Förderung

Lehrveranstaltungen (Fortsetzung)

Fach/Zeit	Dozent/-in	Titel	Raum
Fakultät für Kulturwissenschaften			
Romanistik			
09.15 – 10.45	Bollow	La Pléiade et le renouvellement de la poésie française au XVIe siècle	E 0.120
09.15 – 10.45	Charvet/ Schlapbach	Grammaire IIb	H 3.203
11.15 – 12.45	Schlapbach	Traduction allemand-français IIa	H 3.203
11.15 – 12.45	Leiva Cruz	Gramática I (grupo B)	P 1.6.11
11.15 – 12.45	Maldonado Cárdenas	Traducción alemán-español I (grupo A)	Q 1.219
11.15 – 12.45	Wicher	Grammatikarbeit im Französischunterricht	H 5.231
14.00 – 16.00	Husemann	Einführung in die Fachdidaktik Spanisch, Seminar A	NW 1.701
14.15 – 15.45	Büter	Der Einsatz von Filmen und Liedern im Spanischunterricht	H 3.223
14.15 – 15.45	Sánchez Llorente	Lektüre (grupo A)	H 6.232
16.15 – 17.45	Husemann	Einführung in die Fachdidaktik Französisch, Seminar A	NW 1.701
16.15 – 17.45	Leiva Cruz	Expresión escrita y oral I (grupo A)	H 7
18.15 – 19.45	Schreckenberg	El Franquismo	H 4.329
Textil			
11.15 – 12.45	Lindlahr	Grafik mit Nadel und Faden	S 6.101
14.15 – 15.45	Koch	Müll Couture – Aufheben. Aufwerten. Anziehen. Ästhetische Werkstätten für die Arbeit im inklusiven Textilunterricht	H 7.130
Musik			
09.15 – 10.45	Lettermann	Musiktheorie/Gehörbildung I	H 8.125
09.15 – 10.45	Flath	Musik- und Kulturmanagement I	H 7.312
11.15 – 14.45	Drücker	Musikproduktion I	H 1.232
13.30 – 14.15	Schiel	Chor- und Ensembleleitung Ia	H 8.125
14.15 – 15.45	Herbst	„Wired for sound“. Entwicklungen, Analysen und Bedeutungen von Popsounds	H 7.312
Fakultät für Naturwissenschaften			
Physik			
12.30 – 13.30	Zentgraf	Probavorlesung Physik – Raketengleichung Diese Probavorlesung wird speziell für den Infotag angeboten.	P 5.2.03

Fach/Zeit	Dozent/-in	Titel	Raum
Fakultät für Naturwissenschaften			
Chemie			
09.15 – 10.45	Tiemann	Vorlesung „Allgemeine Chemie“	L 1
Sport			
09.15 – 10.45	Kämpfe	Einführung in die Sportspiele Bitte Hallenschuhe mitbringen. Eine aktive Teilnahme ist nicht möglich, es kann lediglich hospitiert werden.	Sport-halle SP2
11.00 – 12.30	Kämpfe	Einführung in die Sportspiele Bitte Hallenschuhe mitbringen. Eine aktive Teilnahme ist nicht möglich, es kann lediglich hospitiert werden.	Sport-halle SP2
11.15 – 12.45	Schmitz	Bewegung, Spiel und Sport: Soziale Settings	SP2 0.227
16.15 – 17.45	Weigelt	Einführung in die Sportpsychologie	P 7.2.01
Fakultät für Maschinenbau			
09.00 – 11.15	Meschut	Grundlagen der Füge-technik (Vorlesung + Übung)	P 5.2.03
09.30 – 11.00	Herres	Kältetechnik und Wärmepumpentechnik	N 5.235
11.00 – 12.30	Schaper	Werkstoffkunde 2	L 2
11.00 – 12.30	Zimmer	Konstruktive Gestaltung	P 7.2.03
13.00 – 14.30	Meschut	Thermische Fügeverfahren (Vorlesung + Übung)	P 1.4.17
13.00 – 15.30	Kullmer	FEM in der Produktentwicklung	P 6.2.01
15.00 – 16.30	Moritzer	Standardverfahren Spritzgießen	P 1.5.10
Fakultät für Elektrotechnik, Informatik und Mathematik			
Elektrotechnik und Informationstechnik			
13.15 – 14.45	Temmen	Grundlagen der Elektrotechnik für Maschinenbau	G
Informatik			
10.00 – 11.00	Anjorin	Programmieren mit Kästchen und Strichen	A 3
Mathematik			
11.10 – 12.50	Hesse	Abzählbar, überabzählbar und unendlich Diese Probevorlesung wird speziell für den Infotag angeboten.	P 1.6.11
Fakultät für Wirtschaftswissenschaften			
09.00 – 11.00	Tierney	Grundlagen der Optimierungssysteme	C 2
11.15 – 12.45	Sievers	Übung zu den Grundlagen des externen Rechnungswesens	O 1
13.00 – 16.00	Lück	Grundzüge der Statistik I	Audimax
14.15 – 15.45	Kundisch	Methoden der IT-Investitionsbewertung	L 1

Laborführungen und Workshops

Veranstaltung	Referent/-in	Zeit	Raum
Fakultät für Kulturwissenschaften			
Offene Sprechstunde des Instituts für Katholische Theologie	Lammers	13.30 – 14.30	N 3.142
Fakultät für Naturwissenschaften			
Führung über den Sportcampus: Sportanlagen und Labore	Teubert/studen- tische Mitar- beiter/-innen	14.00 – 14.45	Treffpunkt vor Raum SP2 o.121
Führung durch das Laborgebäude der Chemie	Dozenten und Fachschaft De- partment Chemie	13.15 – 14.00	J 2, Turm, Eingang zu Gebäude K
Institut für Ernährung, Konsum und Gesundheit: Quizduell – Einblicke in die moderne Konsumgesellschaft	Hellweg	11.00 – 11.30	J 5.324
Institut für Ernährung, Konsum und Gesundheit: Experimente mit Lebensmitteln	Hellweg	11.30 – 12.00	J 5.324
Fakultät für Maschinenbau			
Vom Granulat zum Fertigteil – Kunststoffe im Alltag	KTP/Mitarbeiter/ -innen	10.00 – 10.45 11.00 – 11.45	P 4.3.11
Besichtigung Crashlabor, Fallturmversuch	Tröster	10.30 – 11.00 13.30 – 14.00	IW 0.804
Vorstellung Molekulare Simulation	Baumhögger	13.00 – 13.20 13.20 – 13.40 13.40 – 14.00	IW 0.117
Laborführung – Lehrstuhl für Technische Mechanik	Dirkmorfeld	10.00 – 11.30	P 4.2.14.1
Workshop – Bridgebuilding	Ehlenbröker	10.30 – 11.30	P 1.2.09.3
Fakultät für Elektrotechnik, Informatik, Mathematik			
Reinraumführung	Hilleringmann	12.00/13.00	P 8.2.32*
Optische Polarisationsregelung	Noé/Koch	12.00/13.00	P 6.4.3*
Elektrofahrzeuge	Böcker/Buchholz	12.00/13.00	IW 0.632*
Workshop „Smart to go – Navigation mit dem Smartphone“	Hüb-Umbach/ Schmalenströer	12.00/13.00	P 7.4.02*
Einblicke in die elektrische Messtechnik	Henning/ Feldmann	13.00	P 5.3.03*
Wie lösen Computer Probleme? – Eine Einführung in die Welt der Algorithmen	Setzer/ Strothmann	12.00/13.00	O 4.267

*Da die Räume in den P-Gebäuden schwer zu finden sind, können alle interessierten Schülerinnen und Schüler auch vor dem Haupteingang des P-Gebäudes (Eingang P1) warten und gemeinsam mit einem/einer Mitarbeiter/-in zum Raum gehen.

Weitere Informationsveranstaltungen/Workshops

Zeit	Veranstaltung	Referent/-in	Raum
09.00, 11.00, 13.00 (Dauer jeweils etwa 1 Stunde)	Die Uni-Bibliothek: auch für Schülerinnen und Schüler! Wenn Sie eine Einführung für eine größere, geschlossene Gruppe wünschen, vereinbaren Sie bitte einen gesonderten Termin. Mail: information@ub.uni-paderborn.de , Telefon: 05251/60-2017	Mitarbeiter/ -innen der Universitäts- bibliothek	Eingangsbereich der Bibliothek
11.00 – 13.00	Stipendium: Nur was für Überflieger? Vorträge zu den Förderprogrammen unterschiedlicher Studienstiftungen	Vertreter/-innen verschiedener Studienstiftungen	C 2
11.00 – 13.00	Offene Sprechstunde: Studium mit Behinderung/chronischer Krankheit Klärung individueller Fragen zum Studium mit Beeinträchtigung: Wie stelle ich einen Härtefallantrag bei der Bewerbung um einen Studienplatz? Wie steht es mit der Barrierefreiheit auf dem Campus? Wie unterstützt mich die Universität, damit ich mein Studium unabhängig von meinem Handicap durchführen kann? Eingeladen sind betroffene Studieninteressierte, aber auch Lehrerinnen und Lehrer oder Eltern.	Barbara Sawall, Lars Hemme (Beratung zum Studium mit Beeinträchtigung)	W 4.204
10.00 – 12.00	Café für Lehrerinnen und Lehrer Die Zentrale Studienberatung lädt alle interessierten Lehrerinnen und Lehrer dazu ein, sich bei Kaffee und Keksen rund um die Themen Studienorientierung, KAOA und die Angebote zur Studienorientierung der Universität Paderborn auszutauschen.	Studienberater/ -innen der Zentralen Studienberatung der Universität Paderborn	Q 5.245
	Zusätzlich finden zehnminütige Kurzvorträge zu den folgenden Themen statt:		
10.00	Angebote zur Studienorientierung an der Universität Paderborn		
11.00	Studienorientierung für Schülerinnen und Schüler mit Beeinträchtigung		



Informationsstände im Foyer

Hier können Sie v.a. mit Studentinnen und Studenten, aber auch mit Vertreter/-innen anderer Institutionen und Gruppierungen ins Gespräch kommen und sich über vieles rund ums Studium informieren.

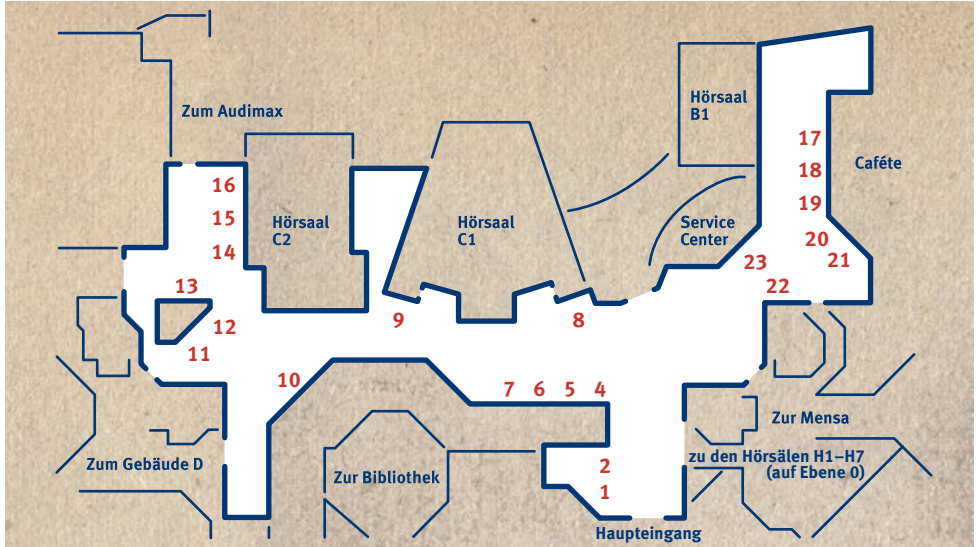

Diese studentischen Fachschaften bzw. Organisationen sind u.a. im Foyer zu finden:

- | | | | |
|-----------|---|---------------|---|
| 1 | Zentrale Studienberatung (ZSB) | 14, 15 | International Business Studies/
Wirtschaftsinformatik/
Wirtschaftswissenschaften |
| 2 | Agentur für Arbeit | 16 | Medienwissenschaften/
Populäre Musik und Medien |
| 4 | Elektrotechnik | 17–19 | Evangelisches Studienwerk e.V./
Hans-Böckler-Stiftung/Konrad-
Adenauer-Stiftung/Stiftung der
Deutschen Wirtschaft/Stiftung
Studienfonds OWL |
| 5 | Chemieingenieurwesen | 20, 21 | Geschichte, Soziologie, Philosophie
und Erziehungswissenschaften/
Romanistik, Anglistik und
Germanistik/Theologie |
| 6 | Maschinenbau/
Wirtschaftsingenieurwesen | 22 | International Office |
| 7 | UPBracing Team e.V. | 23 | Studentenwerk Paderborn, Amt für
Ausbildungsförderung (BAföG) |
| 8 | Zentrum für Bildungsforschung
und Lehrerbildung (PLAZ) | | |
| 9 | Lehramt (Fachschaft) | | |
| 10 | Mathematik und Informatik | | |
| 11 | Physik | | |
| 12 | Chemie | | |
| 13 | Hochschulsport | | |

Für alle Fragen am und zum INFOTAG sowie zum Studieren an der Universität Paderborn stehen die Mitarbeiter/-innen der Zentralen Studienberatung am Stand 1 zur Verfügung.

Beratung, Service, Angebote

Die nachfolgende Liste erhebt keinen Anspruch auf Vollständigkeit. Hier lernen Sie die Einrichtungen und Gruppierungen kennen, die für Sie als Studieninteressierte von besonderem Interesse sein können. Es gibt noch viele weitere Anlaufstellen, Gruppierungen, Beratungs- und Serviceangebote an der Universität Paderborn. Die Zentrale Studienberatung hilft Ihnen gerne weiter, für Sie richtige und interessante Ansprechpartner/-innen zu finden.

Zentrale Studienberatung (ZSB)

Wir sind als überfachlicher Beratungsservice mit unseren Arbeitsbereichen Allgemeine Studienberatung, Psychosoziale Studienberatung, Beratung zum Studium mit Beeinträchtigung und Career Service eine Anlaufstelle für

- Studieninteressierte (Schüler/-innen, Erwerbstätige)
- Studienanfänger/-innen und
- Studierende

in allen Fragen rund ums Studium.

Die Allgemeine Studienberatung der ZSB

- informiert über Studienmöglichkeiten, Rahmenbedingungen des Studiums, Zugangsvoraussetzungen, Studien- und Prüfungsordnungen, Förderungsmöglichkeiten
- berät in Fragen der Studienwahl, bei der Entscheidungsfindung für ein Studium, bei der Reflexion über die Neigung und Eignung für einen Studiengang, bei Fach- bzw. Hochschulwechsel sowie bei Studienabbruch
- unterstützt bei der Studienplanung und Organisation des Studiums
- gibt Orientierung zum Studium, zu Ansprechpartnern und Institutionen an der Universität Paderborn

Beratungszeiten der Allgemeinen Studienberatung ohne Termin:
dienstags und donnerstags 15.00 – 18.00 Uhr, montags und mittwochs von 13.00 – 15.00 Uhr;
telefonische Studienberatung: montags bis donnerstags 12.00 – 13.00 Uhr: 05251 60-4390

Terminvereinbarung über das ZSB-Sekretariat:

Universität Paderborn, Zentrale Studienberatung, Raum W 4.207

Mersinweg 3, 33098 Paderborn, Telefon: 05251 60-2007, E-Mail: zsb@upb.de

Weitere Infos: <http://www.upb.de/zsb/>



Beauftragte für die Belange behinderter und chronisch kranker Studierender

Die Behindertenbeauftragte unterstützt behinderte und kranke Studierende bei der Bewältigung ihres Studienalltages und berät zu Fragen wie Studium mit Behinderung und Krankheit, Prüfungen, soziale Integration usw.

Infoveranstaltungen am INFOTAG: siehe unter „Weitere Informationsveranstaltungen“ (S. 11)

Ansprechpartner/-innen der ZSB für Studieninteressierte:



Kirsten Bondzio/Raum: W 4.206
 Telefon: 05251 60-2008
 Fax: 05251 60-3532
 E-Mail: kirsten.bondzio@upb.de
 Arbeitsschwerpunkte:
 • KAOA-Koordinatorin



Dr. Yvonne Koch/Raum: W 4.202
 Telefon: 05251 60-2009
 Fax: 05251 60-3532
 E-Mail: yvonne.koch@upb.de
 Arbeitsschwerpunkte:
 • Leitung ZSB
 • Allgemeine Studienberatung
 • Qualitätssicherung
 • Programm „Start ins Studium“



Ilka Westendorff/Raum: W 4.205
 Telefon: 05251 60-2809
 Fax: 05251 60-3532
 E-Mail: ilka.westendorff@upb.de
 Arbeitsschwerpunkte:
 • Programm „Komm mit!“
 • Allgemeine Studienberatung



Jan-Martin Müller/Raum: W 4.206
 Telefon: 05251 60-2811
 Fax: 05251 60-3532
 E-Mail: jan.martin.mueller@upb.de
 Arbeitsschwerpunkte:
 • Allgemeine Studienberatung



Barbara Sawall/Raum: W 4.204
 Telefon: 05251 60-3831
 Fax: 05251 60-3532
 E-Mail: barbara.sawall@upb.de
 Arbeitsschwerpunkte:
 • Psychosoziale Beratung
 • Beauftragte für die Belange
 behinderter und chronisch
 kranker Studierender



Jörn Sickelmann/Raum: W 4.203
 Telefon: 05251 60-2912
 Fax: 05251 60-3532
 E-Mail: joern.sickelmann@upb.de
 Arbeitsschwerpunkte:
 • stellvertretende Leitung der ZSB
 • Psychosoziale Beratung
 • Schulkontakte/Messebeteiligung
 • INFOTAG für Schülerinnen
 und Schüler

Studierendensekretariat/Service Center

Öffnungszeiten:

Das Studierendensekretariat ist für Studienbewerbung, Einschreibung und alle Formalitäten rund um das Studium zuständig. Das Service Center ist dabei die erste Anlaufstelle des Studierendensekretariates.

Das Service Center befindet sich im Foyer des Haupteingangsbereiches der Universität, Raum B o.140.

Öffnungszeiten:

montags bis donnerstags 08.30 – 16.00 Uhr, freitags 08.30 – 14.30 Uhr

Telefon: 05251 60-5040

E-Mail: servicecenter@zv.upb.de

Weitere Infos des Studierendensekretariats:

<http://www.uni-paderborn.de/zv/3-3/formalitaeten/>

Allgemeiner Studierendenausschuss (AStA)

Der Allgemeine Studierendenausschuss vertritt die Interessen der Studierendenschaft z. B. gegenüber Präsidium, Uni-Verwaltung und Professoren. So gilt es im gesellschaftlichen Kontext auf die speziellen Probleme der Studierenden der Universität Paderborn hinzuweisen und für Lösungswege einzutreten. Der AStA übernimmt aber nicht nur repräsentative Aufgaben, sondern hilft den Studierenden als ständiger Ansprechpartner bei Problemen, z. B. den richtigen Ansprechpartner in der Uni zu finden, weiter. Neben den hochschulpolitischen Aspekten der Arbeit des AStA betreibt er den Copy-Service und organisiert einmal im Jahr das AStA-Sommerfestival.

Weitere Infos: <http://asta.uni-paderborn.de/startseite/>



Fachschaften

Fachschaftsräte/Fachschaften sind gewählte Mitglieder innerhalb der studentischen Selbstverwaltung. Innerhalb ihres Fachbereiches bieten sie Unterstützung und Beratung von Studierenden für Studierende und vertreten studentische Interessen.

Viele Fachschaften sind am INFOTAG mit einem Stand im Foyer und freuen sich auf interessante Gespräche mit Ihnen!

Hochschulsport

Der Hochschulsport bietet allen Studierenden und Mitarbeiterinnen und Mitarbeitern der Universität Paderborn die Gelegenheit, sich sportlich zu betätigen. Unter dem Motto „Hochschulsport – ein offenes Sportangebot für alle“ wird Sportlern und denen, die es werden möchten, ein umfangreiches Spektrum von diversen Sportarten angeboten.

Weitere Infos: <http://www.uni-paderborn.de/universitaet/hochschulsport/>



Stiftung Studienfonds OWL

Das Förderprogramm für Studierende besteht aus einer **finanziellen** sowie einer **ideellen Förderung**. Die Stiftung Studienfonds OWL vergibt zum einen **Leistungsstipendien** im Rahmen des bundesweiten Deutschlandstipendien-Programms, die aufgrund sehr guter Schul-/Studienleistungen vergeben werden. Die nachgewiesene Bereitschaft zur Übernahme von Verantwortung und gesellschaftlichem Engagement geht ebenfalls mit in die Bewertung ein. Zum anderen werden **Sozialstipendien** aufgrund einer finanziellen oder persönlichen Bedürftigkeit ausgeschrieben.

Weitere Infos: <http://www.studienfonds-owl.de>



International Office (IO)

Zulassung und Betreuung ausländischer Studierender und Beratung über Studienmöglichkeiten im Ausland und Auslandsstipendien.

🌐 **Weitere Infos:** <https://www.uni-paderborn.de/de/studium/international-office/>

Universitätsbibliothek Paderborn

- unterstützt als Service-Einrichtung durch die Bereitstellung von Büchern, elektronischen Medien u.v.a.m. Forschung, Lehre und Studium an der Universität Paderborn
- steht auch externen Nutzerinnen und Nutzern – also auch Schülerinnen und Schülern – offen
- bietet ca. 1,7 Millionen Medien
- hat optimale Öffnungszeiten: montags bis freitags 07.30 – 24.00 Uhr; samstags und sonntags 09.00 – 21.00 Uhr

Bibliotheksführungen: siehe unter „Weitere Informationsveranstaltungen“

🌐 **Weitere Infos:** <http://www.ub.uni-paderborn.de>

Studentenwerk Paderborn

Wohnheimverwaltung

🌐 **Weitere Infos:** <http://www.studentenwerk-pb.de/wohnen/>

Amt für Ausbildungsförderung (BAföG)

🌐 **Weitere Infos:** <http://www.studentenwerk-pb.de/finanzierung/>

Zentrum für Informations- und Medientechnologien (IMT)

Das IMT bietet kostenlose IT- und Medienangebote zur Unterstützung des Studiums. IT-Service für Studierende von Studierenden:

- Support bei Problemen und Fragen rund ums Notebook
- Schulungen zu Word, Excel, PowerPoint etc.

Anlaufstelle: Notebook-Café (Raum BI 1.111)

Medienangebot:

- Ausleihe von Beamern und Co. für Präsentationen und Referate
- Nutzung von Schnitt- und Videoarbeitsplätzen

Anlaufstelle: Service Center Medien (Raum H 1.201)

Darüber hinaus: campusweiter Internetzugang über WLAN, E-Mail-Adresse und Mailbox, persönliche Webseiten, umfangreiche, kostenlose Software, Datensicherung, Rechnerräume mit Drucker und Scanner, Mediathek, E-Learning u. v. m.

🌐 **Weitere Infos:** <http://www.imt.uni-paderborn.de>

Zentrum für Bildungsforschung und Lehrerbildung (PLAZ)

- Beratung rund um das Lehramtsstudium
- Vortragsreihen und Workshops zu Themen der Schulentwicklung und Lehrerbildung
- Informationen zum Lehramtsstudium im Internet und bei Informationsveranstaltungen

Informationsveranstaltungen des PLAZ am INFOTAG: siehe unter „Facheinführungen“

Weitere Infos: <http://www.plaz.uni-paderborn.de>



Zentrum für Sprachlehre (ZfS)

Das ZfS bietet unter anderem Sprachkurse und Sprachlernberatung an.

Weitere Infos: <http://www.uni-paderborn.de/zfs/>

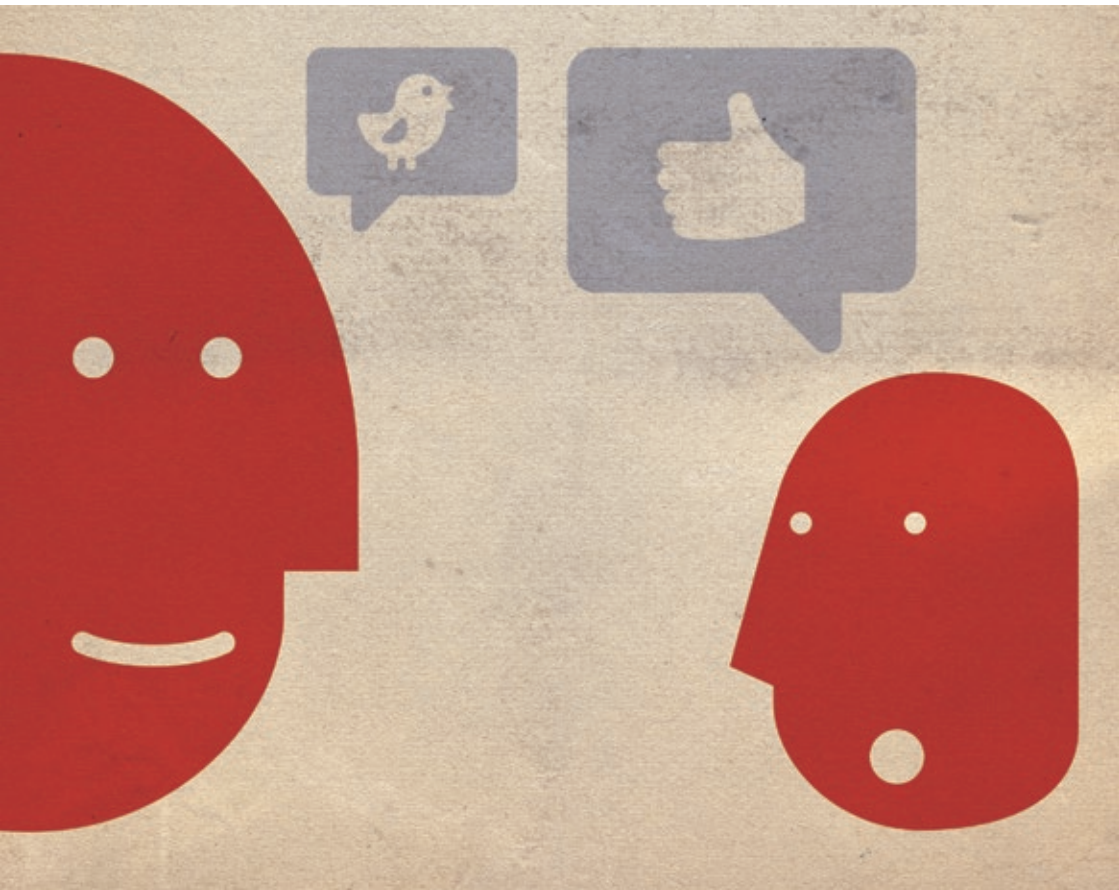

Studieren an der Universität Paderborn

Bachelor- und Masterstudiengänge

Grundkonzept

Der Bachelor ist der erste akademische Grad und berufsqualifizierende Abschluss eines mehrstufigen Studienmodells. Die Regelstudienzeit beträgt sechs Semester.

Nach dem European Credit Transfer System (ECTS) sind durchschnittlich 30 Leistungspunkte (LP, credit points) pro Semester zu erwerben. Bei einem Bachelorstudium von sechs Semestern ergeben sich so 180 LP. Ein Punkt entspricht einer Arbeitsbelastung („work load“) des jeweiligen Studierenden von 30 Stunden. Bei 30 Stunden/LP ergibt sich eine rechnerische Arbeitsbelastung von 40 Stunden in der Woche bei sechs Wochen Urlaub im Jahr. Zu der Arbeitsbelastung zählt die gesamte Zeit, die vom Studierenden für das Studium aufgewendet werden muss (also z. B. die Zeit für Vorlesungen, Seminare und Prüfungen sowie die Zeit für deren Vor- und Nachbereitung).

Modulstruktur

Die Lehrveranstaltungen in Bachelorstudiengängen sind durch Module strukturiert. Ein Modul fasst eine oder mehrere Lehrveranstaltungen mit einem Lernziel zusammen und ist die Einheit, für die Leistungspunkte vergeben werden. Durch den Bachelorabschluss wird die Vereinheitlichung der Studienabschlüsse in Europa und damit eine bessere internationale Vergleichbarkeit angestrebt.

Abschluss des Bachelorstudiums/Aufnahme eines Masterstudiums

Mit dem Bachelor erwirbt der Studierende einen ersten berufsqualifizierenden Hochschulabschluss. Der Bachelorabschluss ist aber auch Qualifikationsnachweis für ein anschließendes Masterstudium. Durch ein Masterstudium kann entweder das Studienfach fortgeführt und vertieft bzw. im fachlichen Zusammenhang fachübergreifend erweitert werden („konsekutiv“) oder eine fachliche Umorientierung erfolgen mit dem Wechsel in einen Masterstudiengang, der nicht auf das bisherige Studium aufbaut („nicht-konsekutiv“). Für ein Masterstudium kann es besondere Zugangsvoraussetzungen geben (z. B. überdurchschnittlicher Bachelorabschluss).

Bachelor- und Masterstudiengänge: Angebot an der Universität Paderborn

Auf den Seite 18 – 21 dieses Heftes finden Sie erste Informationen zum Angebot an Bachelorstudiengängen an der Universität Paderborn.

Weitere Infos zu unseren Bachelor- und Masterstudiengängen finden Sie im Studienangebot von A – Z unter <http://www.upb.de/zsb/>

Wichtig: Bitte informieren Sie sich rechtzeitig vor Beginn des jeweiligen Bewerbungszeitraumes über etwaige Neuerungen, Änderungen, Zulassungsbeschränkungen, Zugangsvoraussetzungen und ob ein Studienbeginn ggf. auch zum Sommersemester möglich ist.

Bachelorstudiengänge an der Universität Paderborn

Chemie

Chemieingenieurwesen

Computer Engineering

Elektrotechnik

Europäische Studien

Informatik

International Business Studies

Linguistik

Maschinenbau

Mathematik

Medienwissenschaften

Musikwissenschaft

Physik

Populäre Musik und Medien

Sportwissenschaft, angewandte

Technomathematik

Wirtschaftsinformatik

Wirtschaftsingenieurwesen (Schwerpunkt Maschinenbau oder Elektrotechnik)

Wirtschaftswissenschaften

Zwei-Fach-Bachelorstudiengang der Fakultät für Kulturwissenschaften

In diesem Studiengang sind zwei der nachfolgend genannten Fächer in gleichgewichtigem Umfang zu studieren (ergänzt um einen fächerübergreifenden Optionalbereich):

Deutschsprachige Literaturen

Englische Sprachwissenschaft

Englischsprachige Literatur und Kultur

Erziehungswissenschaft

Germanistische Sprachwissenschaft

Geschichte

Komparatistik

Komparative Theologie der Religionen

Kunst und Kunstvermittlung

Medienwissenschaften

Mode-Textil-Design-Studien

Musikwissenschaft

Philosophie

Romanistik/Französisch

Romanistik/Spanisch

Lehrerbildende Bachelorstudiengänge (Bachelor of Education):

An der Universität Paderborn können Sie in der Bachelor- und Masterphase eines der folgenden schulformbezogenen Lehramt wählen: Lehramt an Grundschulen (G), Lehramt an Haupt-, Real-, Sekundar- und Gesamtschulen (HRSGe), Lehramt an Gymnasien und Gesamtschulen (GyGe), Lehramt an Berufskollegs (BK), Lehramt für sonderpädagogische Förderung (SP)

Fächer	Schulformen				
	G	HRSGe	GyGe	BK	SP
Chemie		x	x	x	
Deutsch/Sprachliche Grundbildung	x	x	x	x	x
Elektrotechnik				x	
Englisch	x	x	x	x	x
Ernährungslehre			x		
Förderschwerpunkt Emotionale und soziale Entwicklung					x
Förderschwerpunkt Lernen					x
Französisch		x	x	x	
Geschichte		x	x		
Hauswirtschaft		x			
Informatik		x	x	x	
Kunst	x	x	x	x	x
Maschinenbautechnik				x	
Mathematik/Mathematische Grundbildung	x	x	x	x	x
Musik	x	x	x		x
Natur- und Gesellschaftswissenschaften (Sachunterricht)	x				x
Pädagogik (Unterrichtsfach)			x	x	
Philosophie/Praktische Philosophie		x	x		
Physik		x	x	x	
Religionslehre, evangelisch	x	x	x	x	x
Religionslehre, katholisch	x	x	x	x	x
Spanisch		x	x	x	
Sport	x	x	x	x	x
Textilgestaltung		x			
Wirtschaftswissenschaft				x	

In den Lehrämtern sind einzelne Fächer verpflichtend zu studieren:

Genannt sind nur die verpflichtenden Fächer, deren Studium an der Uni Paderborn angeboten wird.

Grundschule: Sprachliche Grundbildung und Mathematische Grundbildung

HRSGe: eines der Fächer Chemie, Deutsch, Englisch, Geschichte, Mathematik, Physik, Praktische Philosophie, ev. Religionslehre oder kath. Religionslehre

GyGe: eines der Fächer Chemie, Deutsch, Englisch, Französisch, Geschichte, Mathematik, Physik, Philosophie/Praktische Philosophie, ev. Religionslehre, kath. Religionslehre oder Spanisch

SP: Emotionale und soziale Entwicklung sowie Lernen und entweder Mathematische Grundbildung oder Sprachliche Grundbildung

Für das Lehramt an Berufskollegs sind über die in der Tabelle angegebenen Fächer folgende Kombinationen möglich:

- Elektrotechnik in Kombination mit Automatisierungstechnik oder Informationstechnik (Abschlüsse: B.Sc. Elektrotechnik und M.Ed. Elektrotechnik)
- Maschinenbautechnik in Kombination mit Fertigungstechnik (Abschlüsse: B.Sc. Maschinenbau und M.Ed. Maschinenbautechnik)
- Wirtschaftswissenschaft in Kombination mit Wirtschaftsinformatik oder Sektorales Management oder Produktion, Logistik, Absatz oder Finanz- und Rechnungswesen (Abschlüsse: B.Sc. Wirtschaftswissenschaften und M.Ed. Wirtschaftspädagogik)

Weitere Infos: <http://www.upb.de/zsb/und> www.upb.de/plaz/



Studieren an der Universität Paderborn ohne Allgemeine Hochschulreife

- mit beruflicher Qualifikation
- z. B. mit Fachhochschulreife bei besonderer Eignung (erfordert eine allgemeinbildende Eignungsprüfung und den Nachweis besonderer fachlicher Eignung) ausschließlich in folgenden Bachelorstudiengängen: Chemie, Chemieingenieurwesen, Computer Engineering, Elektrotechnik, Informatik, Maschinenbau, Mathematik, Technomathematik, Physik, Wirtschaftsingenieurwesen Elektrotechnik, Wirtschaftsingenieurwesen Maschinenbau

Weitere Infos: <http://www.uni-paderborn.de/zv/3-3/formalitaeten/>



Weitere Eignungsprüfungen und Praktika

In den Fächern **Kunst, Musik** und **Sport (Lehramt)** wird für die Einschreibung das Bestehen einer vorangegangenen Eignungsprüfung verlangt.

Es werden für die Fremdsprachen **Englisch, Französisch** und **Spanisch** besondere Sprachkenntnisse verlangt.

Für die Studiengänge **Europäische Studien** und **Populäre Musik und Medien**

entscheiden zusätzlich besondere Auswahltests über die Studienplatzvergabe.

Ebenso ist für den Ein-Fach-Bachelorstudiengang **Musikwissenschaft** das Bestehen einer Aufnahmeprüfung notwendig.

In manchen Fächern ist ein Praktikum erforderlich (z.T. Einschreibvoraussetzung).

Impressum

Herausgeber:	Universität Paderborn, Zentrale Studienberatung
Redaktion:	Jörn Sickelmann (verantw.), unter Mitarbeit von Pia Schubert und Kirsten Bondzio
Design und Herstellung:	N-CODING – Kommunikation für Fortgeschrittene, Paderborn
Auflage:	2.500 Exemplare
Copyright:	Universität Paderborn 2016
Nähere Informationen und Programmhefte:	Zentrale Studienberatung, Warburger Straße 100, 33098 Paderborn, Raum W 4.207, Telefon: 05251 60-2007 Internet: http://www.uni-paderborn.de/zsb/



Haftungsausschluss

Hinweis: Alle Informationen in diesem Heft wurden gewissenhaft erstellt und geben den aktuellen Stand Mitte Dezember 2016 wieder. Fehler können jedoch nicht ausgeschlossen werden. Ferner sind Änderungen in der Zukunft möglich. Bitte lassen Sie sich deshalb immer beraten bzw. informieren Sie sich rechtzeitig über etwaige Änderungen.



Informationen für Lehrerinnen und Lehrer

Liebe Kolleginnen und Kollegen aus den Schulen,

gerne möchten wir Sie am INFOTAG erstmalig ins **Café für Lehrerinnen und Lehrer** einladen, um sich bei Kaffee und Keksen rund um die Themen Studienorientierung, KAoA und die Angebote zur Studienorientierung der Universität Paderborn auszutauschen. Dazu stehen unsererseits Kirsten Bondzio als unsere KAoA-Koordinatorin bzw. weitere Studienberater/-innen vor Ort als Gesprächspartner/-innen zur Verfügung.

Zusätzlich finden zehninütige Kurzvorträge zu den folgenden Themen statt:

10.00 Uhr Angebote zur Studienorientierung an der Universität Paderborn

11.00 Uhr Studienorientierung für Schülerinnen und Schüler mit Beeinträchtigung.

Das Café ist von **10.00 – 12.00 Uhr** im **Raum Q 5.245** für Sie geöffnet.

Wir freuen uns auf Ihren Besuch!

Vorbereitung der Schüler/-innen

Ferner möchten wir aus unseren Erfahrungen sowie Rückmeldung von Schüler/-innen und Lehrer/-innen der Vorjahre noch einige **Hinweise bzw. Impulse zur Vorbereitung der Schüler/-innen** geben:

- Erstrebenswert ist unseres Erachtens, dass Veranstaltungen nicht kursweise besucht werden („Chemie-GK besucht Chemie-Veranstaltungen“), sondern dass die Schüler/-innen sich Veranstaltungen gemäß ihrem eigenen Interesse und ihrer persönlichen Neigungen heraussuchen und ein individuelles Programm für den INFOTAG zusammenstellen.
- Wir würden uns sehr freuen, wenn Sie dazu im Vorfeld des INFOTAGES mit Ihren Schülerinnen und Schülern das Programmheft durchgehen und ggf. besprechen würden.
- Wir empfehlen den Schüler/-innen den Besuch der Einführungsveranstaltung „Studieren an der Universität Paderborn“ als Grundlage für die Facheinführungen.
- Auch die Entwicklung von (Leit-) Fragen für den INFOTAG, die sowohl der vorbereitenden Auseinandersetzung als auch der nachbereitenden Reflexion dienen können, hat sich bewährt.
- Zum Konzept unseres INFOTAGES gehört es, dass die meisten angebotenen Lehrveranstaltungen reguläre Veranstaltungen für Studierende sind, in die hineingeschnuppert werden kann. Bitte weisen Sie Ihre Schüler/-innen darauf hin, entsprechend Rücksicht zu nehmen. Dazu gehört es, möglichst pünktlich zu erscheinen und die Veranstaltung nicht durch vorzeitiges Verlassen zu stören.
- Wir haben uns bemüht, das Programm gewissenhaft zu erstellen. Bitte haben Sie Verständnis dafür, dass es aber auch einmal an der ein oder anderen Stelle „haken“ kann, weil z. B. eine Veranstaltung kurzfristig entfallen muss oder es Raumänderungen gibt. Sprechen Sie uns dann ggf. bitte am Stand der ZSB im Haupteingangsbereich oder im Café für Lehrer/-innen an.

Wir freuen uns auf einen erfolgreichen INFOTAG 2017 und nette Begegnungen mit Ihnen!

Jörn Sickelmann

stellv. Leiter der ZSB, Koordinator des INFOTAGES

Kirsten Bondzio

KAoA-Koordinatorin der ZSB

Gebäudeplan und Hinweise zu den Veranstaltungsräumen

Hinweis: Bei den Raumangaben in diesem Programmheft bezeichnet der Buchstabe jeweils den Gebäudeteil, bei mehrstiegligen Zahlen die erste das Stockwerk, die folgenden (hinter dem Punkt) die Raumnummer.

Ausnahmen:

Bei einstelligen Zahlen handelt es sich um Hörsäle im Erdgeschoss des angegebenen Gebäudeteils. Beim Gebäudekomplex P (Pohlweg) bezeichnet die erste Zahl den Gebäudeteil, die zweite das Stockwerk und die folgenden Ziffern den Raum.

Beispiele:

- C 2.203** Bautell C, 2. Stock, Raum 203
- A 2** Hörsaal Nr. 2 im Erdgeschoss des Bauteils A
- P 7.203** Gebäudekomplex P, Gebäudeteil 7, 2. Ebene, Raum 03

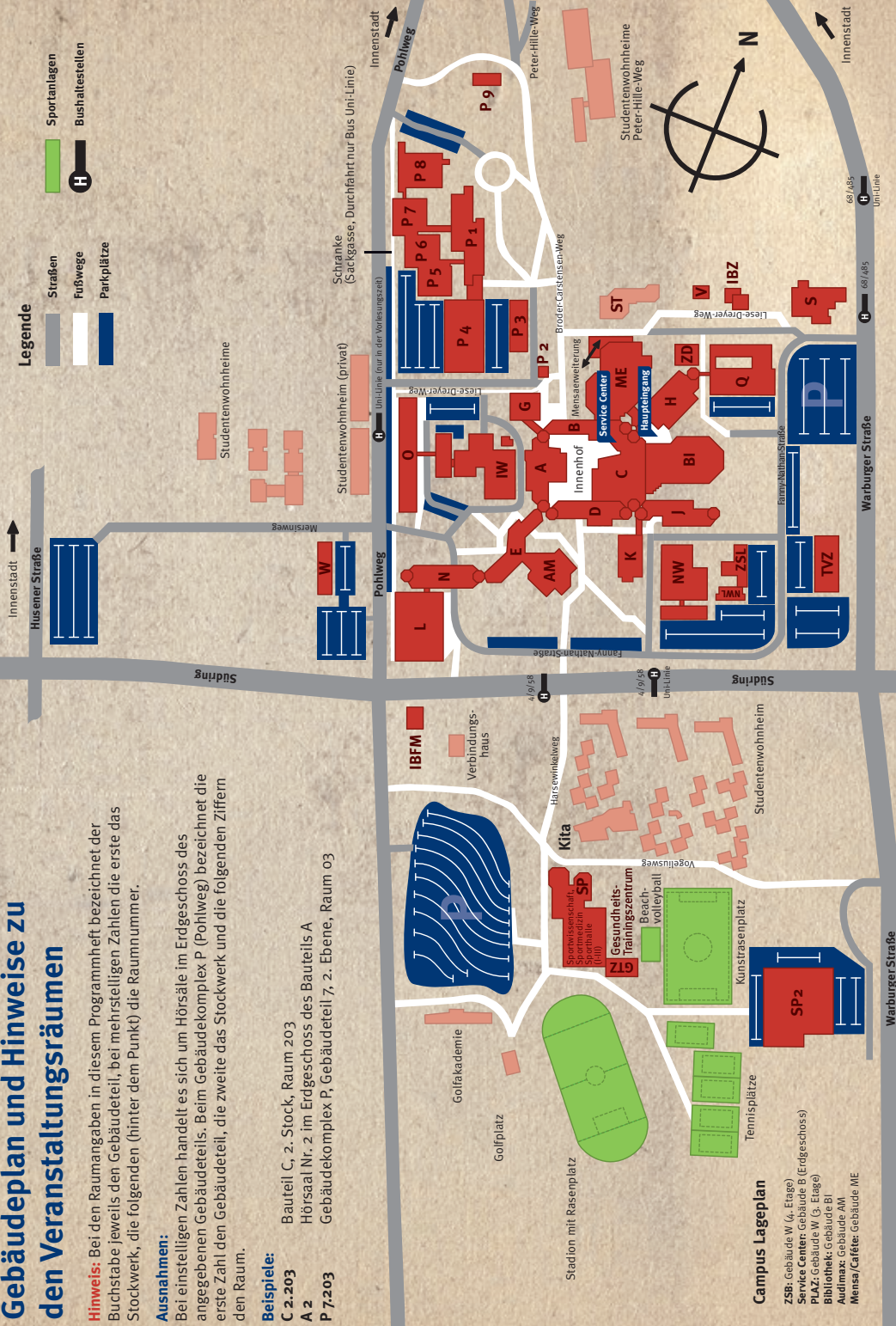

Campus Lageplan

- ZSR:** Gebäude W (4. Etage)
- Service Center:** Gebäude B (Erdgeschoss)
- PLAZ:** Gebäude W (3. Etage)
- Bibliothek:** Gebäude BI
- Audimax:** Gebäude AM
- Mensa/Cafété:** Gebäude ME